















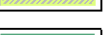
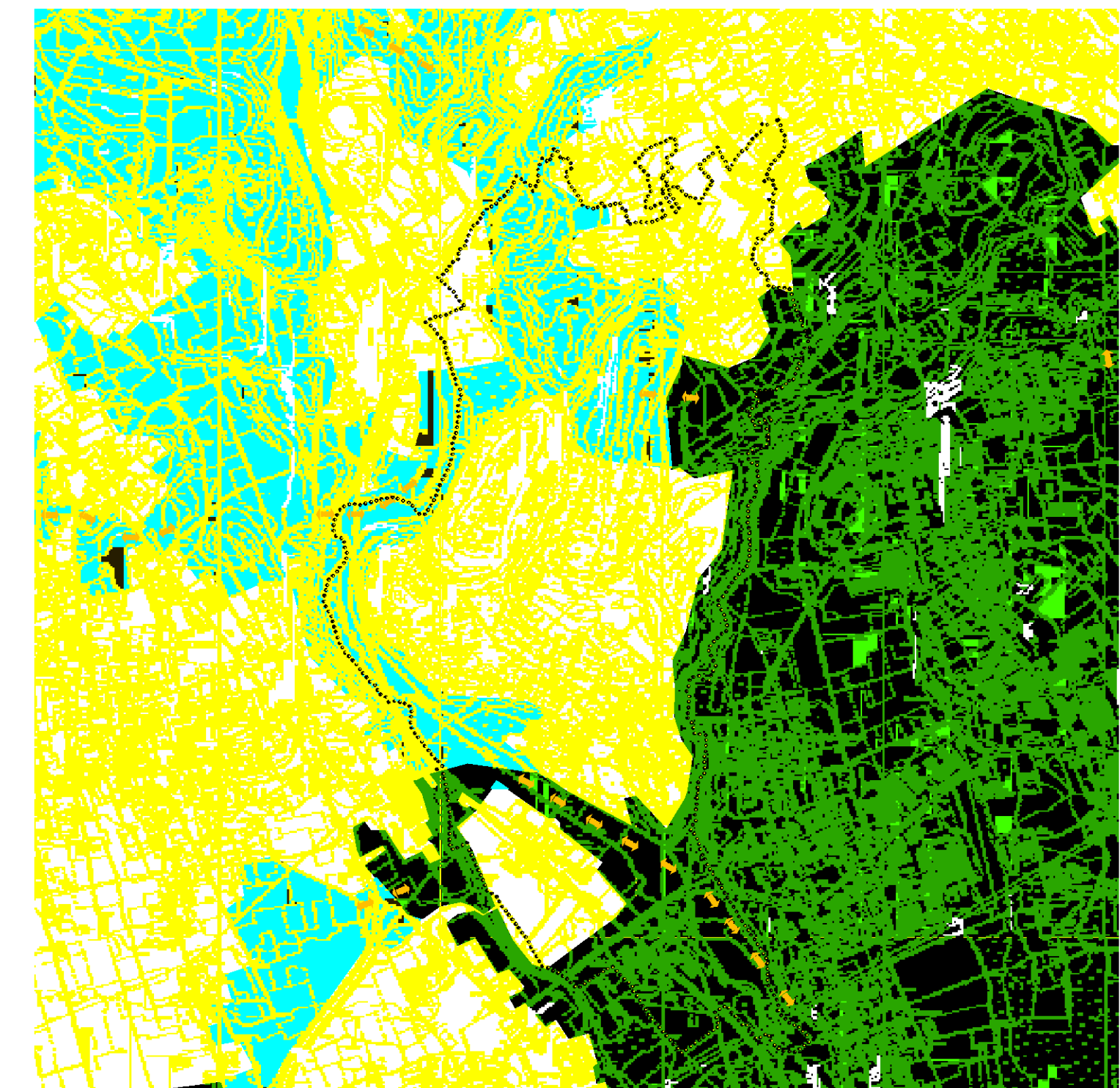

LEGENDA

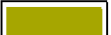
-  Confine comunale
-  Ambiti privi di connotazione naturale
- AREE AGRO-FORESTALI**
-  Ambiti boscati
-  Ambiti coltivati
-  Ambiti prativi
-  Aree agricole potenzialmente riconoscibili come ambiti con efficacia prevalente, ai sensi dell'art. 15 della L.R. 12/2005. Per la loro esatta perimetrazione si rimanda all'elaborato di progetto
-  Connessioni funzionali fra aree agricole contigue
- VERDE URBANO**
-  Aree adibite a verde
-  Ambiti a verde di carattere sportivo

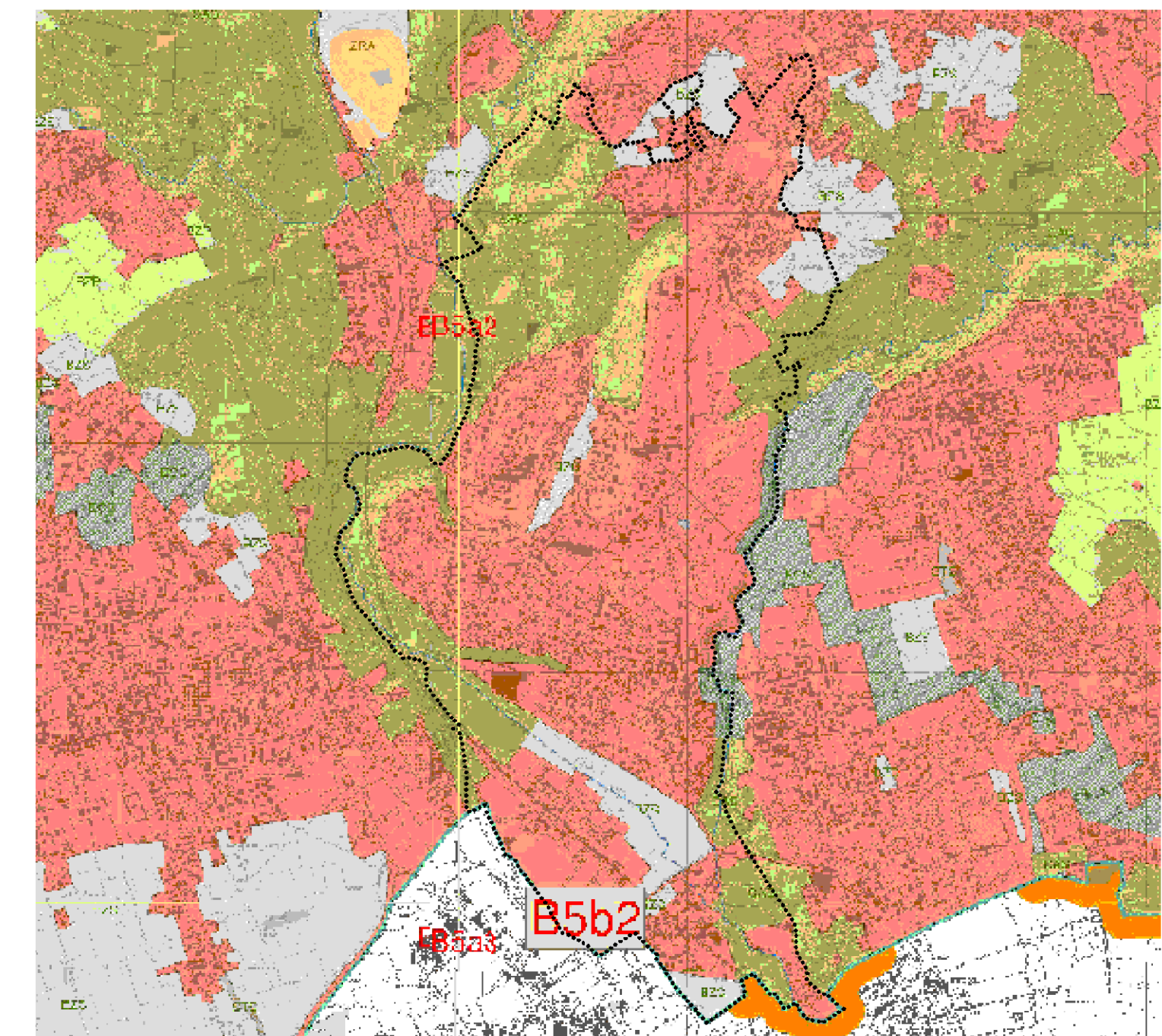

- RETE ECOLOGICA REGIONALE**
-  Elementi di primo livello della RER
-  Elementi di secondo livello della RER
-  Varchi della RER

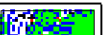

- RETE ECOLOGICA DEL PTC**
-  RETE ECOLOGICA PROVINCIALE - CAS
Aree sorgenti di biodiversità di secondo livello
-  RETE ECOLOGICA PROVINCIALE - ECS
Corridoi ecologici di secondo livello
-  RETE ECOLOGICA PROVINCIALE - BZS
Zona tampone di secondo livello
-  RETE ECOLOGICA PROVINCIALE - AU
Aree urbanizzate esistenti e previste

 <p>22012 Cerobello (CO) V.le Martirelli 106 T. +39 031 3349225 E. info@pibassociati.net M. www.pibassociati.net C.F. n. 03060370300</p> <p>E. Benasconi A. Benasconi G.M. Pello architetti</p>	<p>L'AUTORITÀ PROCEDENTE geom. S. Orsenigo</p> <p>L'AUTORITÀ CONVENIUTE dott.ssa S. Di Marco</p> <p>FASI</p> <p>Approvazione - Delib. C.C. n. del Verifica di compatibilità PTP - n. 2729 del 27/04/13</p> <p>Verifica di compatibilità PTC - Att. n. 2751 del 02/07/13</p> <p>Adozione - Delib. C.C. n. 3 del 28/01/13</p> <p>Proposta - conferenza di valutazione</p> <p>Elaborazione e redazione</p> <p>Scoping - conferenza di valutazione</p> <p>Orientamento e preparazione</p> <p>Atto di avvio VAS - Delib. G.C. n. 64 del 07/05/09</p> <p>Atto di avvio PGT - Delib. G.C. n. 63 del 07/05/09</p>
<p>COLLABORATORI: dott.ssa V. Falappina</p>	<p>OGGETTO: QUADRO CONOSCITIVO SISTEMA AMBIENTALE</p> <p>Carta delle naturalità</p>
<p>COMUNE DI Carimate PROVINCIA DI COMO</p>	<p>PGT Piano di Governo del Territorio DdP Documento di Piano ai sensi dell'art. 8 della L.R. 12/05</p> <p>SCALA: 1:5.000</p>
<p>PROVINCIA DI COMO 2013-2014-2015 2016-2017-2018 2019-2020-2021 2022-2023-2024</p>	<p>10 SETTEMBRE 2013</p>